

Zukunftsforum Soziale Arbeit

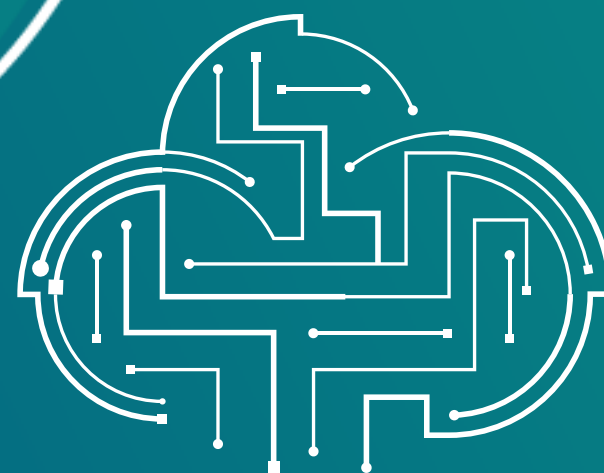
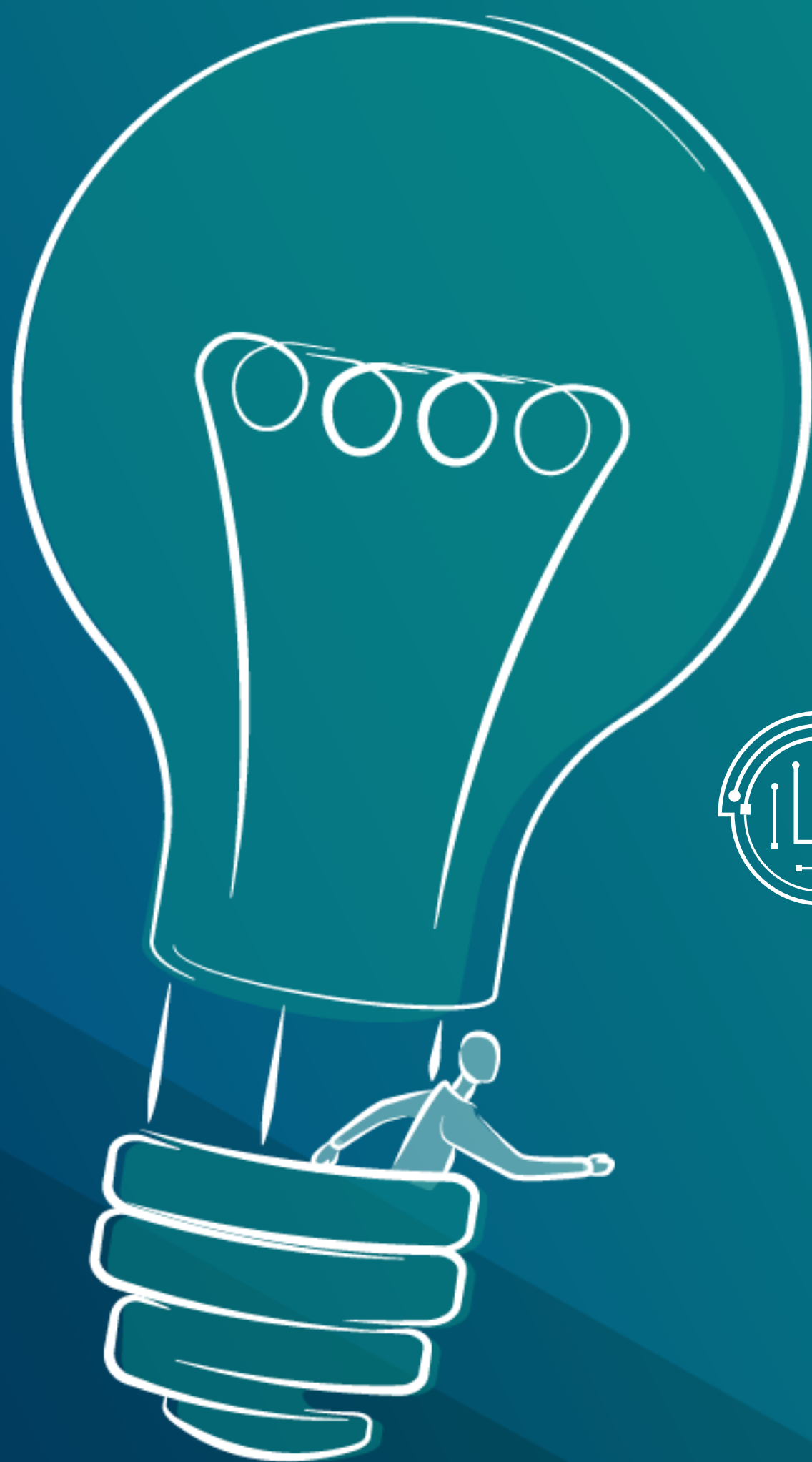

PROGRAMMHEFT

Raus aus dem Krisen-Modus –

Innovatives, nachhaltiges und strategisches
Management sozialer Organisationen

6. und 7. September 2023

Steigenberger Hotel am Kanzleramt, Berlin



contec

Moderatorin



Gisela Steinhauer moderiert das Zukunftsforum Soziale Arbeit.

Sie studierte Germanistik, Publizistik und Theologie. Bereits seit 1995 ist sie freie Journalistin und Moderatorin für den WDR und hat seit 2008 ihre eigene Sendung auf WDR 2: „Sonntagsfragen“.

Daneben moderiert Gisela Steinhauer Talks, Kongresse und Podiumsdiskussionen für Wirtschaftsunternehmen, Verbände und Ministerien. 2021 veröffentlichte Frau Steinhauer ihr erstes Buch "Der schräge Vogel fängt mehr als den Wurm: Von Menschen mit Mut zum Neuanfang."

Auszeichnungen: Kurt Magnus Preis, Lit Cri Preis, Radio Journal Rundfunkpreis, Deutscher Radiopreis 2012 (bestes Interview) und zuletzt 2020 Presse-Ente (Bezirksverein Aachener Presse im Deutschen Journalisten-Verband).

Programm | Erster Forumstag

09:30 Uhr

Check-In



10:00 Uhr

Eröffnung und Begrüßung

Birgitta Neumann, contec GmbH

10:15 Uhr

Krise als Normalzustand?

Zur notwendigen Transformation der Sozialwirtschaft

Heinz Müller, Institut für Sozialpädagogische
Forschung Mainz gGmbH (ISM)

10:45 Uhr

Open Strategy

Strategieentwicklungsprozesse öffnen

Prof. Dr. Julia Hautz, Professur für Strategisches
Management, Universität Innsbruck

11:30 Uhr

Kaffeepause



11:45 Uhr

Management-Modelle im Vergleich:

Welche Führung braucht die Sozialwirtschaft?

Prof. Dr. Silja Hartmann, Fachgebiet Strategische
Führung und Nachhaltigkeitsmanagement, TU Berlin

12:15 Uhr

**Psychologische Sicherheit und emotionale Orientierung:
Führung in Krisenzeiten**

Magdalena Rogl, Microsoft Germany

Programm | Erster Forumstag

12:45 Uhr

Thematische



1

Sozialpolitik Eingliederungshilfe: Wie steht es um die BTHG-Umsetzung in Deutschland?

Takis Mehmet Ali, SPD

2

Beteiligungsprozess zur Inklusiven Lösung: Was erwartet die Kinder- und Jugendhilfe?

Angela Smessaert, Arbeitsgemeinschaft für Kinder- und Jugendhilfe e.V. (AGJ)

3

Nachwuchssicherung: Welche Gründe und welche Lösungsansätze gibt es für den Personalmangel in der Sozialen Arbeit?

Prof. Dr. Petra Mund, Katholische Hochschule Berlin

4

Wirksamkeit und Qualität in der Eingliederungshilfe: Wie gelingt ein erfolgreicher Nachweis?

Thomas Haberl,
Landschaftsverband Rheinland (LVR)

5

Qualitätsentwicklung in der Kinder- und Jugendhilfe: Innovations-Impuls oder lästige Pflicht?

Prof. Dr. Dirk Nüsken, Bundesarbeitsgemeinschaft Allgemeiner Sozialer Dienst (BAG ASD)

13:30 Uhr

Mittagspause



Programm | Erster Forumstag

14:30 Uhr

Workshops (finden parallel statt)



1

**Gute Führung in schweren Zeiten:
Mit emotionaler Intelligenz die Unternehmenskultur
stärken und Diversität fördern**

Beriwan Almaami, cocobiya

2

**Wirtschaftlichkeit und Controlling im Kontext
personenzentrierter Dienstleistungen:
Mehr als Zahlen, Daten, Fakten**

Thorsten Böger & Stefanie Aschenbrenner,
contec GmbH

3

**Professionelle Unternehmenskommunikation:
Aufgaben des Top-Managements von der Krise
bis zum Change-Prozess**

Heiko Kretschmer, Johanssen + Kretschmer
Strategische Kommunikation GmbH

4

**Rückforderungen und Vergütungskürzungen
vermeiden: Vertragstreues Handeln in
Organisationen der Eingliederungshilfe**

Heike Brüning-Tyrell & Judith Hoffmann,
contec GmbH

16:00 Uhr

Kaffeepause



16:15 Uhr

**Auswirkungen entscheidender Megatrends auf die
Sozialwirtschaft**

Prof. Dr. Daniel Buhr, Steinbeis Transferzentrum
Soziale und Technische Innovation

16:45 Uhr

Ende des 1. Forumstages

Sommerempfang

18:00 Uhr

contec Sommerempfang

Eröffnung: Dr. Thomas Müller, contec GmbH

Keynote: Jens Bergmann, brand eins Medien AG

Essen und Trinken in gemütlicher Atmosphäre

Raum für interessante Begegnungen und Gespräche



Programm | Zweiter Forumstag

09:00 Uhr

Check-In



09:30 Uhr

Eröffnung und Begrüßung

Dietmar Meng, contec GmbH

09:45 Uhr

Nachhaltigkeitsmanagement: Unternehmerische Pflichten, Chancen und Risiken

Dr. Gerhard Timm, Bundesarbeitsgemeinschaft der Freien Wohlfahrtspflege (BAGFW)

10:15 Uhr

Nachhaltigkeit und Soziale Arbeit

Prof. Dr. Johannes Verch, Professur Soziale Arbeit mit dem Schwerpunkt Bildung für Nachhaltige Entwicklung, Alice Salomon Hochschule Berlin

10:45 Uhr

Kaffeepause

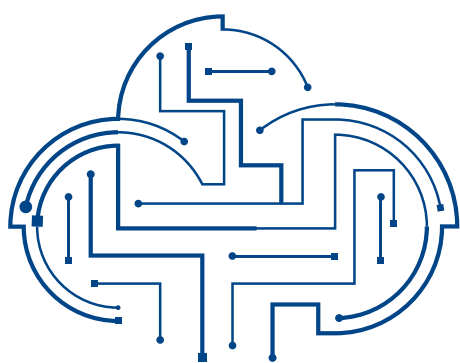

Programm | Zweiter Forumstag

11:00 Uhr

Workshops (finden parallel statt)



1

**Die Rolle sozialer Organisationen neu denken:
Gemeinwohlökonomie als Kompass der
Organisationsentwicklung**

Hans-Werner Hüwel, Caritasverband Paderborn e. V.

2

**Halten statt verheizen: Nachhaltige Personal-
strategien für ein nachhaltiges Unternehmen**

Katharina Neumann & Ulrike Goletz, contec GmbH

3

**Sozial-ökologische Transformation in der Sozial-
wirtschaft: Handlungsfelder der Sozialen Arbeit**

Prof. Dr. Johannes Verch, Alice Salomon Hochschule
Berlin

4

**Effizienzpotenziale heben: Nachhaltigkeit von
Immobilien und Betrieb fördern**

Susanne Leciejewski, Bank für Sozialwirtschaft AG,
BFS Service GmbH

12:30 Uhr

**Ausklang beim gemeinsamen Mittagessen
Ende des 2. Forumstages**



**Wir bedanken uns ganz herzlich für die Medienpartnerschaft und
das Sponsoring!**

Diamant 
Software

connext 
VIVENDI

SOZIALwirtschaft
Zeitschrift für Führungskräfte in sozialen Unternehmungen

WOHLFAHRT 
Das Entscheider-Magazin für die Sozialwirtschaft

Psychiatrie 
Verlag

LAMBERTUS
SOZIAL | RECHT | CARITAS



**Bank
für Sozialwirtschaft**

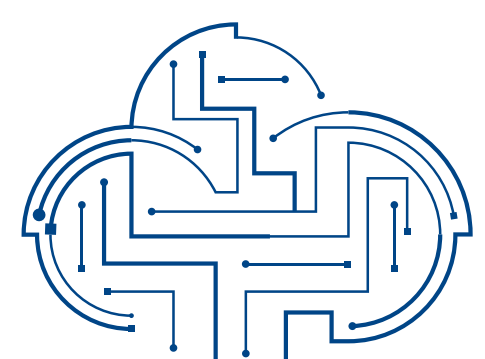

Anzeigen

Informationen schnell finden statt lang suchen

JETZT
Organisations-
lizenzen
BUCHEN

Suchbegriff	Treffer ¹	
	Google	Wohlfahrt Intern
Unternehmensführung		
Compliance	75.800	97
Gemeinnützigkeit	2,66 Mio.	149
Energie und Klimaschutz	90.900	40
Personalmanagement		
Rekrutierung	30.500	67
Personalentwicklung	50.900	108
Employer Branding	44.100	33
Tarif und Entgelt		
Entgelt	29.800	500
Arbeitsvertragsrichtlinien	88.500	120
Kirchliches Arbeitsrecht	63.500	43
Digitalisierung		
...in der Altenhilfe	383.000	59
...in der Behindertenhilfe/Eingliederungshilfe	672.000	54
...in der Kinder- und Jugendhilfe	347.000	25
...im Krankenhaus	3,33 Mio.	152
...im Rettungsdienst	416.000	21

¹ Suchanfrage immer in Kombination mit Sozialwirtschaft

Sparen Sie Ihren Führungskräften Zeit. Sichern Sie Ihrer Organisation gute Entscheidungen.

branchenspezifisch, verifiziert, sofort verfügbar*

Ihr WISSENSMANAGEMENT

by **WOHLFAHRT INTERN**

IHRE ANSPRECHPARTNERIN

Iris Röthig

Verlegerin

roethig@wohlfahrtintern.de

MOBILE ONLY

Mit Vivendi und Samsung

Was auch immer Sie vorhaben: Tun Sie es mobil!

Dokumentieren Sie einfach per Sprache oder klassisch per Touch, auch wenn Sie einmal Handschuhe tragen. Und für noch mehr Übersicht sorgt Samsung-DeX: Machen Sie aus Ihrem Smartphone im Handumdrehen einen vollwertigen PC mit großem Bildschirm und sparen Sie sich zusätzliche Hardware.

Die Software für das Sozialwesen

vivendi.de

connext
VIVENDI



Anzeigen

Erfolgreich (weiter-)bilden

mit unseren Fachbüchern für Studium und Praxis der Sozialen Arbeit



JETZT BESTELLEN

www.lambertus.de/sozialearbeit

Alle Bücher sind auch als eBook erhältlich.



LAMBERTUS
SOZIAL | RECHT | CARITAS



KOMMUNE FÜR FAMILIEN

Die Plattform für Kommunen zur Vernetzung familiengerechter Hilfen

Jetzt online!



Diese neue Plattform – entwickelt vom Dachverband Gemeindepsychiatrie e.V. in Kooperation mit der Arbeitsgemeinschaft Gemeindepsychiatrie Rheinland e.V. unter Förderung des Bundesministeriums für Gesundheit (BMG) und im Auftrag des Nationalen Zentrums Frühe Hilfen (NZFH) mit Mitteln des Bundesministeriums für Familie, Senioren, Frauen und Jugend (BMFSFJ) – bietet Verantwortlichen sowie Akteur*innen in den Kommunen auf unterschiedlichen Handlungsebenen **erstmalig ein umfassendes und individuell einsetzbares Tool, das sie beim Auf- und Ausbau eines engmaschigen Hilfenetzes für Familien mit Eltern mit psychischen Erkrankungen und/oder Suchterkrankungen unterstützt.**

Alle Materialien, Analysen und Grafiken stehen zum Download frei zur Verfügung und können für Ihre Arbeit in allen Gremien und Zusammenhängen eingesetzt werden.



www.kommune-fuer-familien.de

Anzeigen

Diamant 
Software

Der Spezialist für **Rechnungswesen & Controlling** im Sozialwesen

Sozial braucht digital, aber digital braucht
auch sozial.

- ✓ hohe Branchenexpertise
- ✓ Überblick über alle Einrichtungen
- ✓ effizientes Forderungsmanagement
- ✓ Mittelverwendung digital unterstützt



Effizienz trifft Intelligenz

www.diamant-software.de

Das Zukunftsforum Soziale Arbeit wird veranstaltet von

contec - Gesellschaft für Organisationsentwicklung mbH

Die Unternehmens- und Personalberatung der Gesundheits- und Sozialwirtschaft

Innovationszentrum Gesundheitswirtschaft

Gesundheitscampus-Süd 29

44801 Bochum

+49 234 45273-0

veranstaltungen@contec.de

Veranstaltungsort

Steigenberger Hotel am Kanzleramt

Ella-Trebe-Straße 5, 10557 Berlin

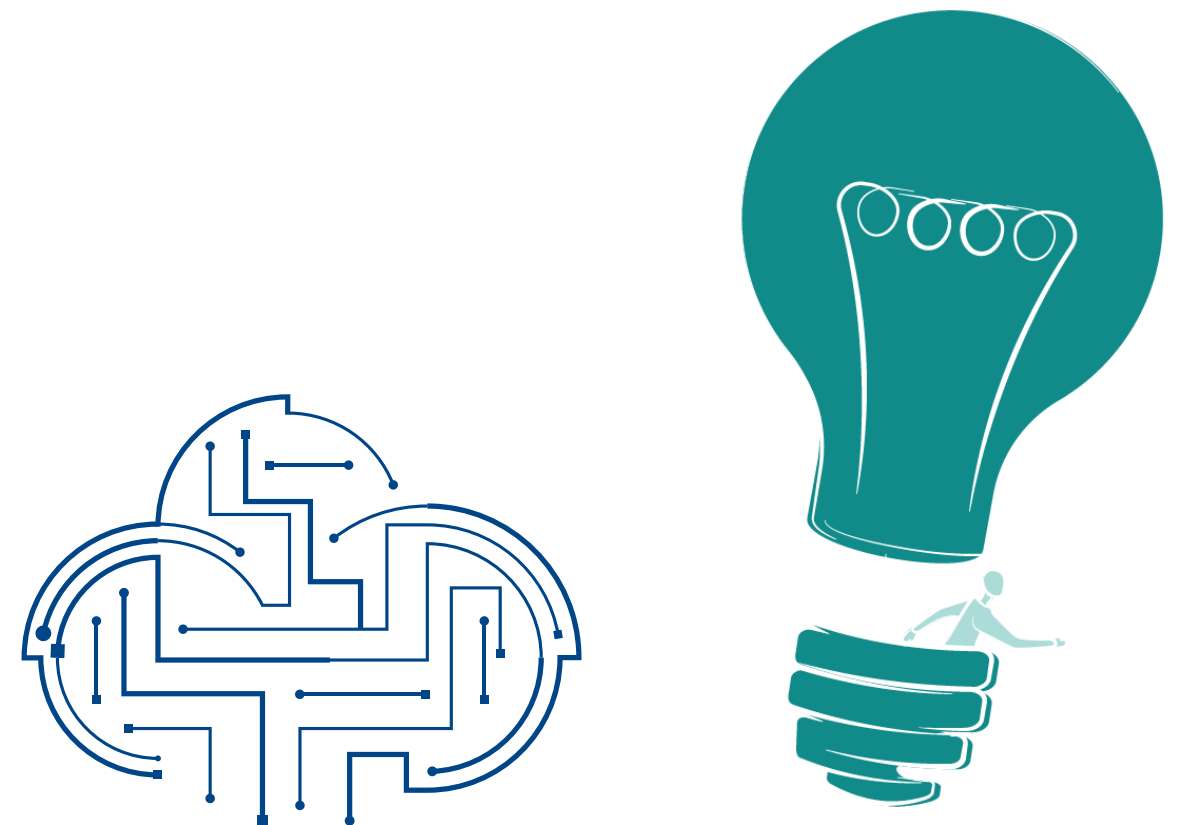

Teilnahmegebühren

469,- € beide Tage

319,- € Mittwoch

269,- € Donnerstag

jeweils zzgl. MwSt.

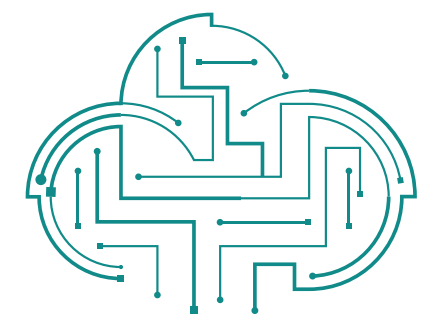

Ihre Teilnahme am Sommerempfang der contec (06.09.2023) ist bei Anmeldung zur Veranstaltung kostenfrei.

Eine kostenfreie Stornierung ist bis zum 25.07.2023 möglich und muss schriftlich erfolgen. Ersatzteilnehmer*innen können auch danach kostenfrei benannt werden.

Anmeldung und unsere FAQs unter www.contec.de/zfsa

Dieses Projekt wird kofinanziert durch den Europäischen Fonds für regionale Entwicklung (EFRE).

