

# contec forum - Pflege und Vernetzung



## Programmheft

**20. contec forum – Pflege & Vernetzung**  
Pflege zwischen Innovation und Insolvenz

**17. und 18. Januar 2024**

Dorint Kurfürstendamm, Berlin



contec forum

# Moderatorin



**Gisela Steinhauer**

Sie studierte Germanistik, Publizistik und Theologie. Bereits seit 1995 ist sie freie Journalistin und Moderatorin für den WDR und hat seit 2008 ihre eigene Sendung auf WDR 2: „Sonntagsfragen“.

Daneben moderiert Gisela Steinhauer Talks, Kongresse und Podiumsdiskussionen für Wirtschaftsunternehmen, Verbände und Ministerien. 2021 veröffentlichte Frau Steinhauer ihr erstes Buch „Der schräge Vogel fängt mehr als den Wurm: Von Menschen mit Mut zum Neuanfang.“

## **Auszeichnungen:**

Kurt Magnus Preis, Lit Cri Preis, Radio Journal Rundfunkpreis, Deutscher Radiopreis 2012 (bestes Interview) und zuletzt 2020 Presse-Ente (Bezirksverein Aachener Presse im Deutschen Journalisten-Verband).

# Programm | Erster Forumstag

09:30 Uhr

Check-In & Begrüßung



10:00 Uhr

**Eröffnung & Rückblick: 20 Jahre contec forum - Pflege und Vernetzung**  
**Detlef Friedrich**, Geschäftsführer, contec GmbH

10:30 Uhr

**Pflege in der Pleitewelle: Chancen und Grenzen von Insolvenz- und Sanierungsverfahren**

**Dr. Dirk Pehl & Dr. Jürgen Erbe**, Fachanwälte für Insolvenz- und Sanierungsrecht, Schultze & Braun Rechtsanwaltsgesellschaft für Insolvenzverwaltung mbH

11:15 Uhr

Kaffeepause



11:45 Uhr

**Die Rolle der Kommunen in der pflegerischen Versorgung**

**Dr. Irene Vorholz**, Beigeordnete des Deutschen Landkreistages

12:15 Uhr

**Diskussion - Wege durch die Krise: Perspektiven für eine nachhaltige Pflegeinfrastruktur**

**Detlef Friedrich**, Geschäftsführer, contec GmbH

**Martin Hölscher**, Sachbereichsleiter Ankauf Gesundheitsimmobilien, Aachener Grundvermögen Kapitalverwaltungsgesellschaft mbH

**Dr. Irene Vorholz**, Beigeordnete des Deutschen Landkreistages

**Dr. Martin Schölkopf**, Leiter der Abteilung 4 (Pflegeversicherung und Stärkung), Bundesministerium für Gesundheit (BMG)

13:15 Uhr

Mittagspause



# Programm | Erster Forumstag

14:15 Uhr

**Impulse von heute für Innovationen von morgen:**  
Den Menschen in den Mittelpunkt stellen

**Prof. Dr. Matthias von Schwanenflügel**, Fellow, IEGUS Institut

14:45 Uhr

**Pflegefinanzierung neu gedacht:** Das burgenländische Projekt zur Anstellung pflegender Angehöriger

**Reiner Kasperbauer**, Vorstandsvorsitzender a.D., Medizinischer Dienst Bayern

15:15 Uhr

**Diskussion - Von der Utopie zur Wirklichkeit: Ansätze und Handlungsnotwendigkeiten für eine (echte) Reform der Pflegeversicherung**

**Prof. Dr. Matthias von Schwanenflügel**, Fellow, IEGUS Institut

**Bernhard Schneider**, Hauptgeschäftsführer, Evangelische Heimstiftung und Sprecher der bundesweiten Initiative Pro-Pflegereform

**Thomas Eisenreich**, Geschäftsführer, Home Instead

**Reiner Kasperbauer**, Vorstandsvorsitzender a.D., Medizinischer Dienst Bayern

**Dr. Martin Schölkopf**, Leiter der Abteilung 4 (Pflegeversicherung und Stärkung), Bundesministerium für Gesundheit (BMG)

16:45 Uhr

Ende des ersten Forumstages

Mit freundlicher Unterstützung von:

**connext**  
VIVENDI

Diamant  
Software

 CareTRIALOG

 medhochzwei  
Medien für das Gesundheitswesen

**WOHLFAHRT INTERN**

Altenheim  
Lösungen fürs Management

**care konkret**  
DIE WOCHENZEITUNG FÜR DIE PFLEGEBRANCHE

 CareDay

# Neujahrsempfang

18:30 Uhr

**Check-In & Begrüßung**



19:00 Uhr

**Eröffnung**

Geschäftsführung der contec GmbH

**Keynote: Der Mensch im Mittelpunkt: Führung in anspruchsvollen Zeiten**

**Anselm Bilgri**, Unternehmenskultur-Berater & Buchautor

## Magisches Varieté-Programm im Wintergarten Berlin

Essen und Trinken in gemütlichem Ambiente,  
Raum für interessante  
Begegnungen und Gespräche

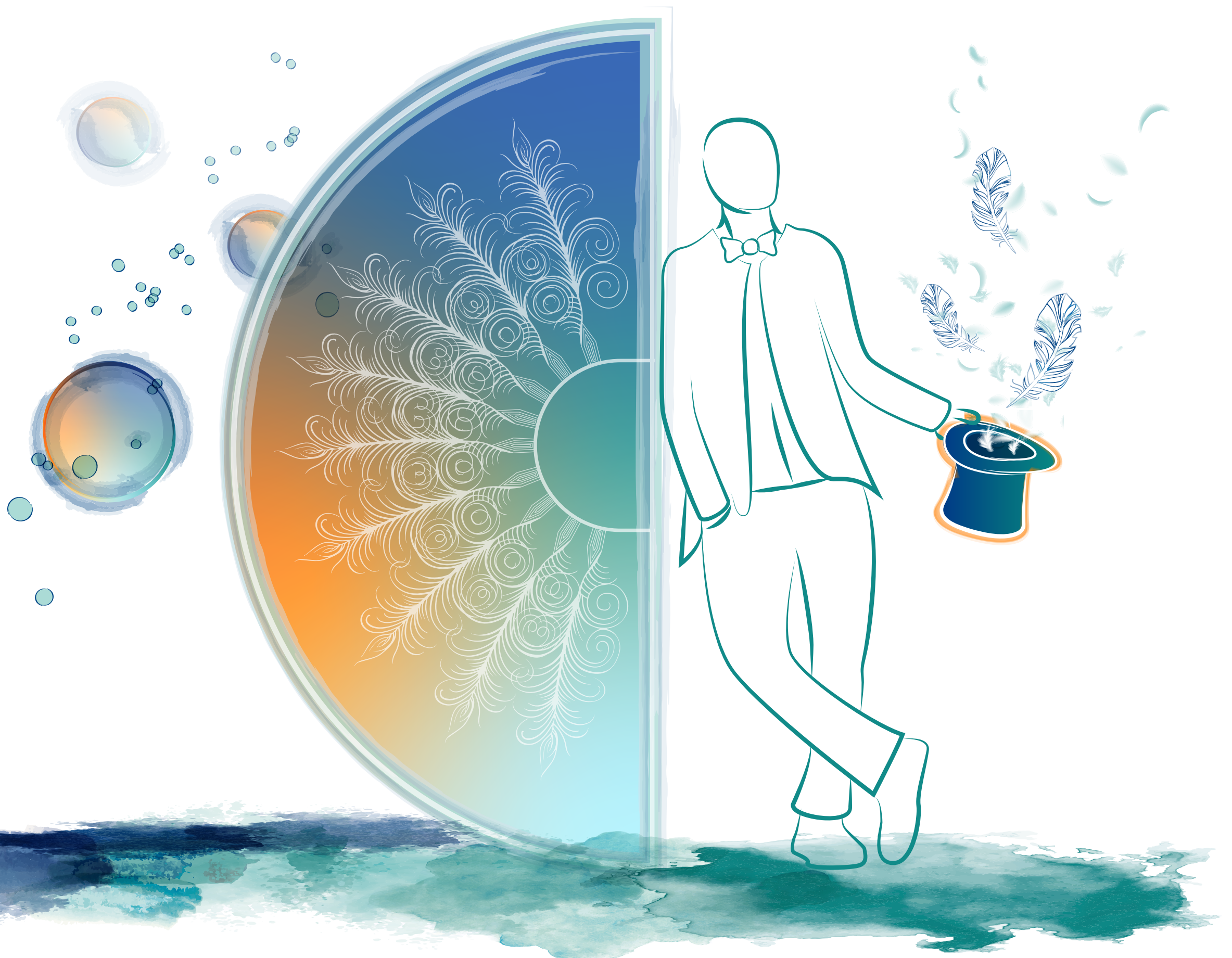

# Programm | Zweiter Forumstag

09:00 Uhr

**Check-In & Begrüßung**



09:30 Uhr

**Eröffnung & Ausblick**

**Patrick Weiss**, Geschäftsbereichsleiter Pflegewirtschaft, contec GmbH

09:45 Uhr

**Hoffnungsträger PeBem: Aktuelle Ereignisse aus dem Modellprojekt**

**Prof. Dr. Heinz Rothgang**, SOCIUM Forschungszentrum Ungleichheit und Sozialpolitik der Universität Bremen

10:15 Uhr

**Quo vadis AI? – Künstliche Intelligenz als Schlüsseltechnologie für die Transformation der Arbeitswelt**

**Dr. Florian Schütz**, Geschäftsführer, KI Park e.V.

**Dr. Jan Schröder**, Leiter des Geschäftsbereiches Innovation und Vernetzung, contec GmbH

10:45 Uhr

**Diskussion - Floskeln oder die Rettung der Pflege?**  
Innovationen, KI und Digitalisierung mit Leben füllen

**Patrick Weiss**, Geschäftsbereichsleiter Pflegewirtschaft, contec GmbH

**Lasse Kohlmeyer**, Projektmanager und KI-Ingenieur,  
Hasso-Plattner-Institut / KI-Servicezentrum Berlin-Brandenburg

**Christian Potthoff**, Geschäftsführer, Diakonie Michaelshoven Pflege und Wohnen gGmbH

**Fabia Heischling**, Referentin Ministerium für Arbeit, Soziales, Transformation und Digitalisierung des Landes Rheinland-Pfalz

11:30 Uhr

**Kaffeepause**



# Programm | Zweiter Forumstag

12:00 Uhr

**Fokusgruppen** (finden parallel statt)



1

## **Führung im Kontext PeBeM**

**Tino Wiefel & Susanne Rösler**, Management- und Organisationsberater\*innen, contec GmbH

2

## **Wirtschaftlichkeit & How To Insolvenz**

**Wolf Reuter**, Fachanwalt für Arbeitsrecht, ADVANT Beiten  
**Martin Merkel**, Leiter Kompetenzteam Betriebswirtschaft, contec GmbH  
**Dr. Bouchra Achoumrar**, Researcher, IEGUS Institut

3

## **Gestaltung lokaler Versorgungsstrukturen**

**Fabia Heischling**, Referentin Ministerium für Arbeit, Soziales, Transformation und Digitalisierung des Landes Rheinland-Pfalz  
**Dagmar Vogt-Janssen**, Leiterin Fachbereich Senioren, Landeshauptstadt Hannover  
**Nico Fehrmann**, Organisationsberater, contec GmbH

4

## **Allianzen in der Gesundheitswirtschaft**

**Britta March**, Referatsleiterin, Bundesministerium für Gesundheit (BMG)  
**Ulrich Christofczik**, Geschäftsführer, Evangelische Dienste Duisburg gGmbH  
**Detlef Friedrich**, Geschäftsführer, contec GmbH

13:30 Uhr

## **Abschluss-Keynote: Innovation in der Pflege**

**Prof. Dr. David Matusiewicz**, Wissenschaftlicher Direktor, Institut für Gesundheit & Soziales FOM Hochschule für Oekonomie & Management

14:00 Uhr

**Ausklang beim gemeinsamen Mittagessen**



# Anzeigen



## FORSTER INITIATIVE STIFTUNG

**der Pflege**  
*eine* Stimme  
**geben**

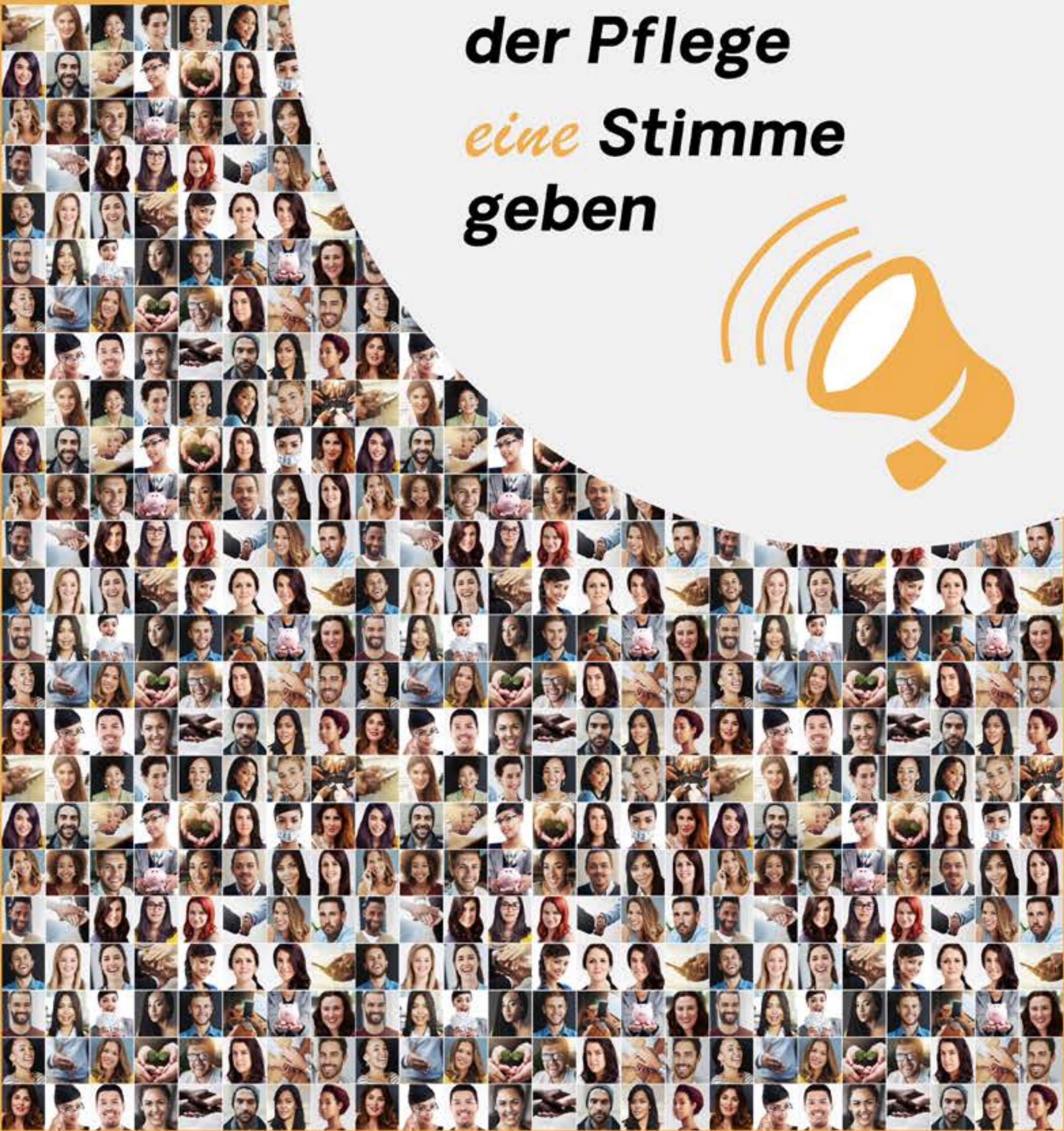

**Sei dabei!**



**[www.forsterinitiative.de](http://www.forsterinitiative.de)**

Medienpartner vom 20. contec forum:  
**CareTRIALOG**

(Mitbegründer der Forster Initiative Stiftung)



## VON DER PRAXIS FÜR DIE PRAXIS

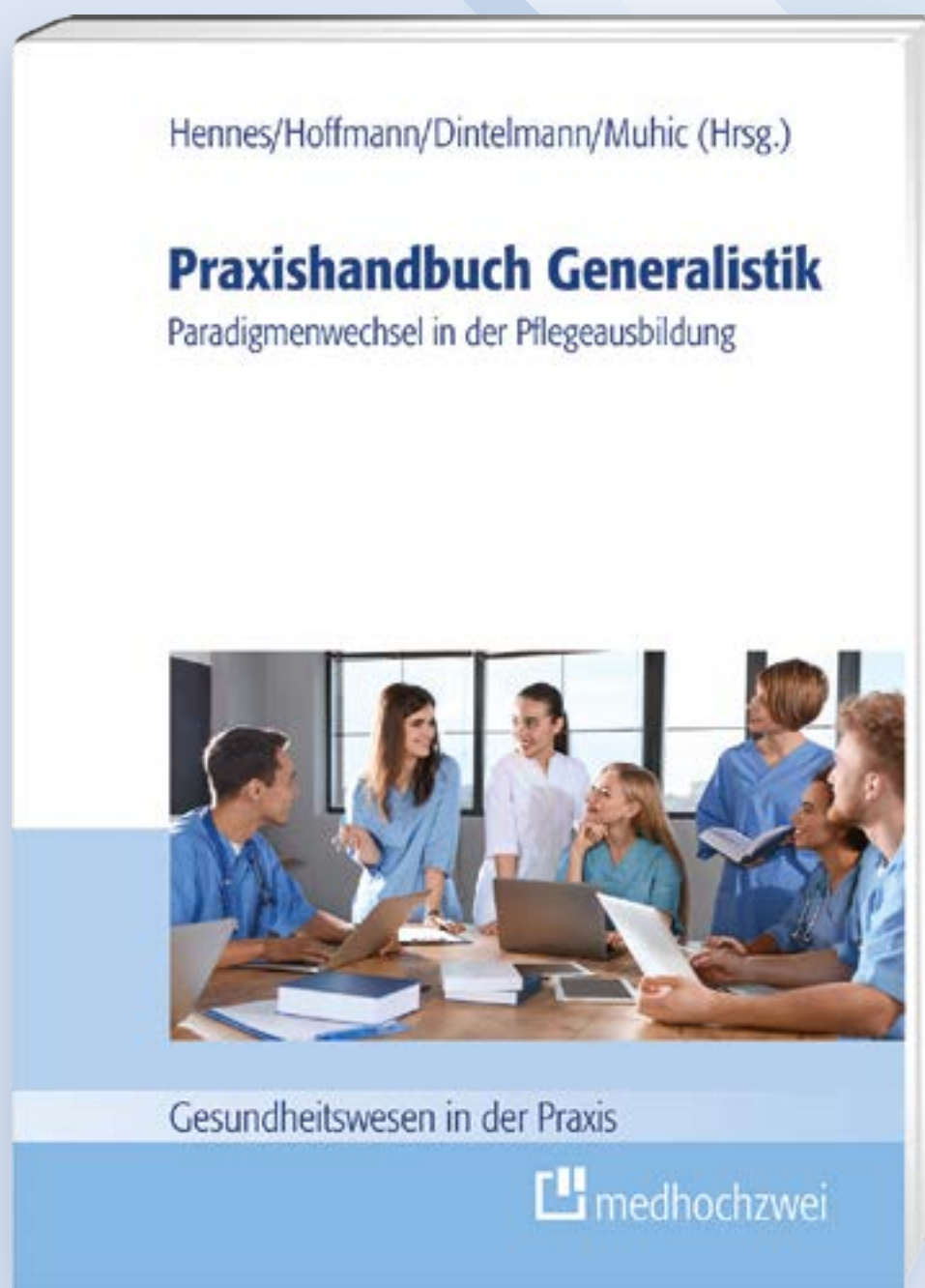

2023, SOFTCOVER  
CA. 250 SEITEN, 59,00 €  
ISBN: 978-3-86216-988-7

**AUCH ALS EBOOK ODER  
ONLINE-VERSION ERHÄLTlich**



**JETZT  
BESTELLEN!**

### **Was bedeutet es für einen Ausbildungsträger, wenn einer der größten Ausbildungsberufe grundständig reformiert wird?**

Mit der Einführung der generalistischen Pflegeausbildung wurde eine immense Neuausrichtung des Ausbildungsverständnisses der Pflegeausbildung ins Rollen gebracht. Drei bisher getrennte Ausbildungsberufe werden in einem Berufsbild zusammengefasst, vorbehaltene Tätigkeiten der Pflege bestimmen den Bildungsauftrag und die hochschulische Erstausbildung wurde als zweiter Weg der Berufszulassung eingeführt.

Unter dem Motto „von der Praxis für die Praxis“ wird im Buch beschrieben, wie Ausbildungsträger sich den aktuellen Herausforderungen stellen können und welche konkreten Maßnahmen in der Schulentwicklung, der praktischen Ausbildung und der Digitalisierung notwendig sind, um die Reform mit all ihren Herausforderungen und zahlreichen Chancen erfolgreich zu meistern.

Die Perspektive des Pflegemanagements wird gleichermaßen wie die der Auszubildenden berücksichtigt. Praktische Beispiele ermöglichen dem Leser, sich zu reflektieren und für sich und sein Umfeld passende Maßnahmen abzuleiten. Das Praxishandbuch zeigt erste Meilensteine der Reform und bewertet kritisch die noch zu überwindenden Hürden.

# Anzeigen



**Der Spezialist für  
Rechnungswesen  
& Controlling in der  
Pflege**

Sozial braucht digital, aber  
digital braucht auch sozial.

✓ hohe Branchenexpertise  
✓ Überblick über alle Einrichtungen  
✓ effizientes Forderungsmanagement  
✓ Mittelverwendung digital unterstützt

Effizienz trifft Intelligenz  
[www.diamant-software.de](http://www.diamant-software.de)

Diamant Software

## MOBILE ONLY

Mit Vivendi  
und Samsung

Was auch immer Sie vorhaben: Tun Sie es mobil!

Dokumentieren Sie einfach per Sprache oder klassisch per Touch, auch wenn Sie einmal Handschuhe tragen. Und für noch mehr Übersicht sorgt Samsung-DeX: Machen Sie aus Ihrem Smartphone im Handumdrehen einen vollwertigen PC mit großem Bildschirm und sparen Sie sich zusätzliche Hardware.

Die Software für das Sozialwesen

[vivendi.de](http://vivendi.de)

connext  
VIVENDI

SEI  
SMART  
TU ES  
MOBIL

# Anzeigen

**care konkret**  
DIE WOCHENZEITUNG FÜR DIE PFLEGEBRANCHE

## care konkret

- ▶ Für Entscheider in der Altenpflege
- ▶ Topaktuelle Nachrichten, Einordnungen von Entwicklungen, Hintergrundwissen



- ➔ Rein digital oder inklusive Print
- ➔ Zugang zu 48 Webinaren im Jahr
- ➔ Digitales Archiv
- ➔ Teilen von Inhalten mit Kolleg:innen



Bestellen Sie jetzt Ihr Probeabo: [www.altenheim.net/ck](http://www.altenheim.net/ck)

## Informationen schnell finden statt lang suchen

**JETZT**  
Organisations-  
lizenz  
**TESTEN**

Suchbegriff	Treffer!	
	Google	Wohlfahrt Intern
<b>Unternehmensführung</b>		
Compliance	75.800	97
Gemeinnützigkeit	2,66 Mio.	149
Energie und Klimaschutz	90.900	40
<b>Personalmanagement</b>		
Rekrutierung	30.500	67
Personalentwicklung	50.900	108
Employer Branding	44.100	33
<b>Tarif und Entgelt</b>		
Entgelt	29.800	500
Arbeitsvertragsrichtlinien	88.500	120
Kirchliches Arbeitsrecht	63.500	43
<b>Digitalisierung</b>		
...in der Altenhilfe	383.000	59
...in der Behindertenhilfe/Eingliederungshilfe	672.000	54
...in der Kinder- und Jugendhilfe	347.000	25
...im Krankenhaus	3,33 Mio.	152
...im Rettungsdienst	416.000	21

\* Suchanfrage immer in Kombination mit Sozialwirtschaft

Sparen Sie Ihren Führungskräften Zeit. Sichern Sie Ihrer Organisation gute Entscheidungen.

branchenspezifisch, verifiziert, sofort verfügbar\*

Ihr WISSENSMANAGEMENT  
by **WOHLFAHRT INTERN**

IHRE ANSPRECHPARTNERIN  
**Anna Szibrowski**  
Kundenservice  
[szibrowski@roethigmedien.de](mailto:szibrowski@roethigmedien.de)

# Anzeigen



**Das schwarze Brett  
wird digital.**

educaro<sup>1</sup>

## **Veranstalterin**

**contec** - Gesellschaft für Organisationsentwicklung mbH  
Die Unternehmens- und Personalberatung der  
Gesundheits- und Sozialwirtschaft

Innovationszentrum Gesundheitswirtschaft  
Gesundheitscampus-Süd 29,  
44801 Bochum  
+49 (0) 234 45273-908 | [veranstaltungen@contec.de](mailto:veranstaltungen@contec.de)

## **Veranstaltungsort**

Dorint Kurfürstendamm  
Augsburger Str. 41,  
10789 Berlin

## **Anmeldung, Teilnahmegebühren und Stornierung**

Informationen & Anmeldung online unter  
[www.contecforum.de](http://www.contecforum.de)

### **Teilnahmegebühren:**

895,- € (beide Tage, 17. & 18.01.2024)

495,- € (nur Mittwoch, 17.01.2024)

425,- € (nur Donnerstag, 18.01.2024)

jeweils zzgl. MwSt.

Teilnahme am Neujahrsempfang am 17.01.2024 ist bei Anmeldung  
kostenfrei.

Eine kostenfreie Stornierung ist bis zum 08.12.2023 möglich,  
Ersatzteilnehmer\*innen können auch danach kostenfrei  
benannt werden.